

Образац ЕД 2

Јавно комунално предузеће
„Градска топлана Ужице“
Број: 967
Датум: 30.11.2023.год.
У ж и ц е



ГРАДСКОМ ВЕЉУ
У ж и ц е

ПРЕДМЕТ: Програм пословања за 2024.годину

Достављамо Програм пословања за 2024.годину који је Надзорни одбор Предузећа усвојио Одлуком бр.962-2 од 30.11.2023.год који је урађен на основу Закона о јавним предузећима ("Службени гласник РС", број 15/2016 и 88/2019) а у складу са Методологијом израде програма и извештаја јавних предузећа и Упутством.

Прилог: Одлука бр. 962-2 од 30.11.2023.год. као и Програм пословања за 2024.год.

Известилац: директор Предузећа.



ДИРЕКТОР ЈАВНОГ ПРЕДУЗЕЋА

[Handwritten signature]

ЈАВНО КОМУНАЛНО ПРЕДУЗЕЋЕ
"ГРАДСКА ТОПЛАНА УЖИЦЕ"
Бр.: 962-2
30.11.2023.год.
У Ж И Ц Е

На основу члана 22 Закона о јавним предузећима ("Службени гласник РС", број 15/2016 и 88/2019) као и чланова 40 и 42 Статута Јавног комуналног предузећа "Градска топлана Ужице" Ужице бр. 874-2 од 21.11.2016. год. Надзорни одбор ЈКП "Градска топлана Ужице" на седници одржаној дана 30.11.2023. год. доноси:

ОДЛУКУ

1. Усваја се Програм пословања Предузећа за 2024.годину.
2. Ову одлуку доставити оснивачу.

НАДЗОРНИ ОДБОР
Председник
дипл.инж.маст. Јовиша Старчевић





«

»-

2024.

: „ “
:
: 3530 – ()
: 07317743
: 101501320
: 81167
:
:

, , 2023. .

1.			1
1.1.			1
1.2.			1
1.3.			1
1.4.			2
2.	2023.		4
2.1.		2023.	4
2.2.		2023.	6
2.3.			6
2.4.			6
3.		2024.	7
3.1.			7
3.2.	2024.		8
3.3.		2024.	9
3.4.	"	"	10
3.5.			11
3.6.			11
3.7.		2024.	12
4.		2024.	12
4.1.		2024.	12
4.2.			12
4.3.			15
4.4.	2024.	.	20
5.			20

6.		21
6.1.		21
6.2.	/	22
6.3.		23
6.4.		23
6.5.		23
6.6.		24
7.		24
7.1.		24
7.2.		25
8.		25
8.1.	,	25
8.2.		25
9.		27
9.1.		27
10.		29
11.		
12.		

1.

1.1.

, " 1987. (" ,).

, : , ; -

, ; ,

.

1.2.

" "

(. 15/16), (. 88/11),

(. 124/12, 14/15, 68/15), (. 125/04, 36/11, 5/15),

54/09, 32/13, 75/14), (. 24, 61/05,

(" , 68/15), ,

68/15, 79/15), (. 103/15), (.

68/15), (" , 93/12),

118/14, 22/15, 22/15), (. 113/13,21/14, 66/14,

(. 27/14),

(. 36/16), ,

(. 15/10),

,

.

1.3.

:" " 2024.

- “ 2017-2027 , ” 023-
36,37/2017 11.05.2017.
- “ 2022-2026, ” 023-
181/22 24.05.2023.
-

1.4.

“ ”

.

:

- 119-6/21 , 30.09.2021. . 4

“ ” :

- 023-23/21 04.03.2021. . 4

- , 023-23/21 04.03.2021. . - 4

- 023-23/21 , 04.03.2021. . 4

1.

-

-

-

2.

-

-

()

3.

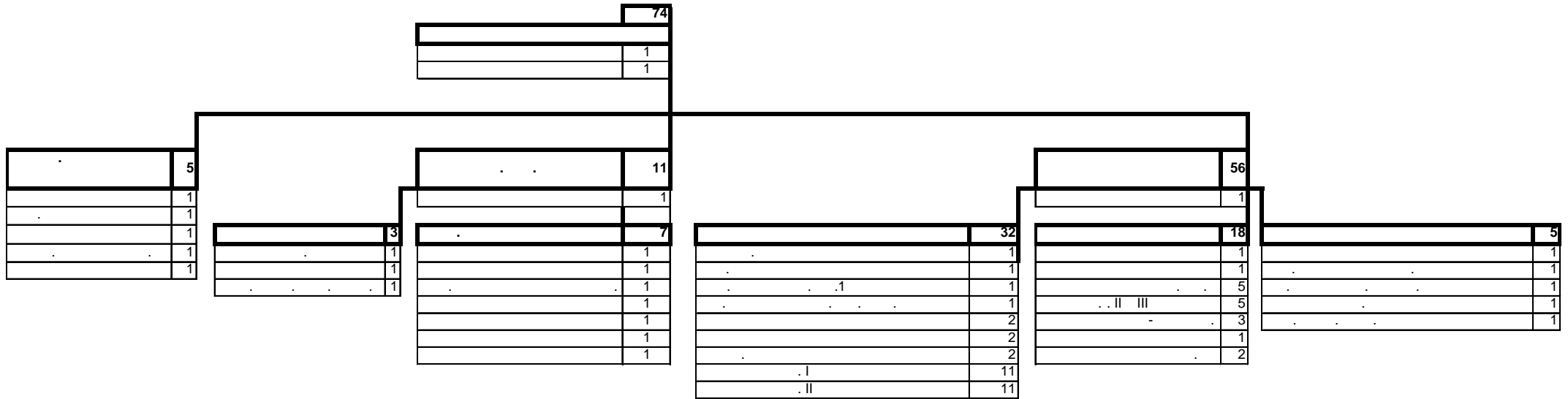

2.

2023.

2.1.

2023.

2023. 5.904), 312.934 ² (29 41.435 ² 433 2023.), 418.511 ² (6.373). 60.684 ² (3.458 ² , .)

.1. , ,

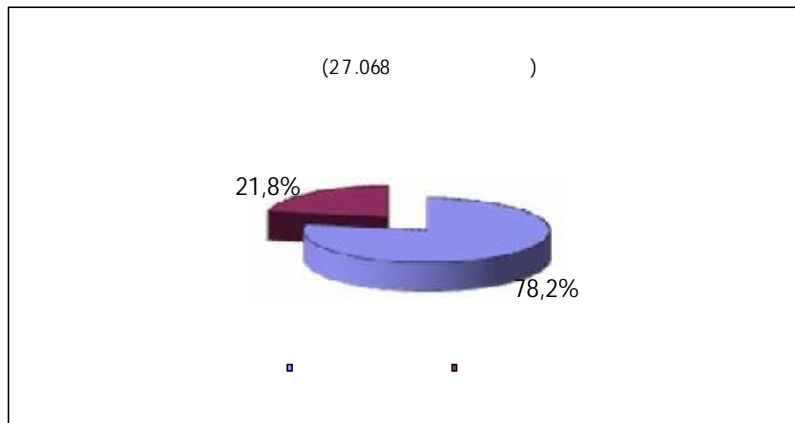
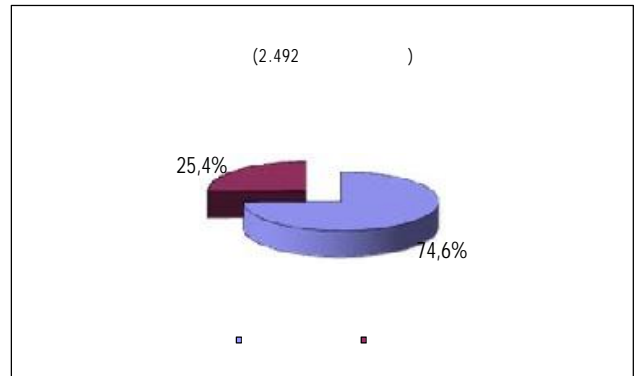
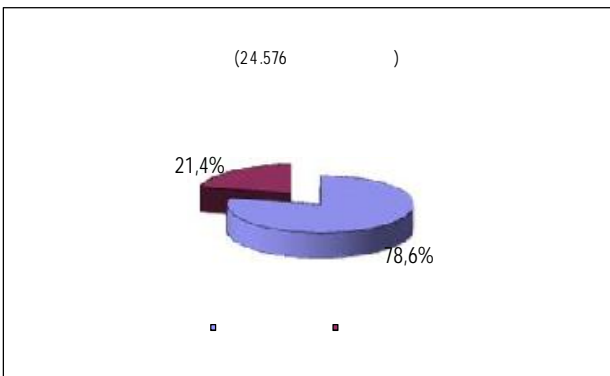

.1:

12 / . 70,6 % (295.632 ²) (418.511 ²) 1,0 % (3.982 ²). 28,4 % (118.897 ²), " 75,05 W.

.2.

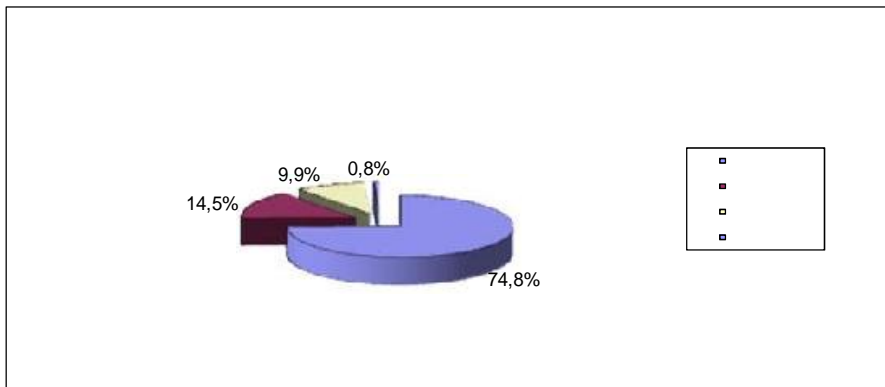
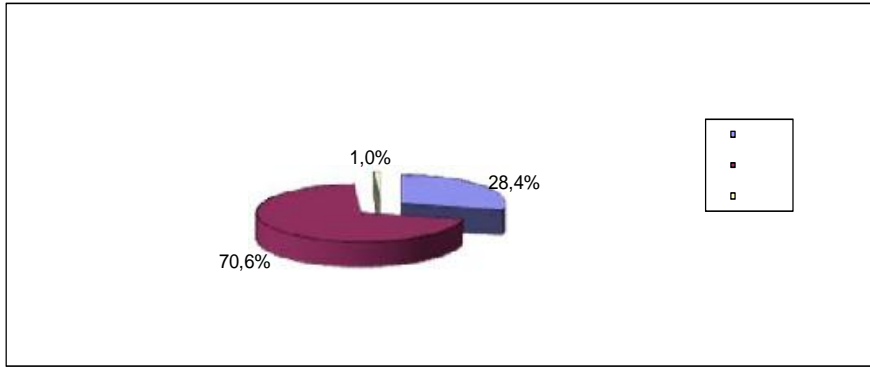

. 2:

ПРОЦЕНА КОРИСНИКА У 2023. год. У ОДНОСУ НА ПЛАНИРАНО

(у м²)

ред. бр.	назив производа/услуге	Јед. мере	процена 2023.		планирано за 2023.		индекс	
			број корисц.	м ²	број корисц.	м ²	број корисц.	м ²
1	2	3	4	5	6	7	8=4/6	9=5/7
1.	Стамбени простор	м ²	5.904	312.934	5.892	312.644	100,2	100,1
2.	Повлашћени простор	м ²	29	41.435	29	41.435	100,0	100,0
3.	Пословни простор	м ²	433	60.684	446	61.856	97,1	98,1
4.	Специфични простор	м ³	7	3.458	7	3.458	100,0	100,0
УКУПНО:		м ²	6.373	418.511	6.374	419.393	100,0	99,8

2023. 2022. 2023. .
 2023. . 2023. (0 0
 2 0 2).

2.2.

2023.

1 -	31.12.2023.	30	
1 -	01.01.-31.12.2023.	33	
1 -		01.01.-31.12.2023.	35

2.3.

4 39 2021. 2024.

2.4.

, . ,
.
, . :

_____ ():

- : ” “ ” ” “ ” “ ” -05” ” “ ” “ ” “ ” “ ” ;
 - ” “ ” “ ” “ ” “ ” “ ” “ ” ;
 - ” “ ” “ ” “ ” “ ” “ ” “ ” ;
 - - “ ” “ ” “ ” “ ” “ ” “ ” “ ” “ ” ;
 - “ ” -05” ” “ ” “ ” “ ” “ ” “ ” “ ” “ ” ;
 - “ ” “ ” “ ” “ ” “ ” “ ” “ ” “ ” “ ” “ ” “ ” “ ” “ ” ;
- 25 ;

_____ ():

- () (25) ;
- ;
- ;
- () ;

• ;
 • , -
 • ;
 • ;
 • " " " "

„ -05“, „

“ ” “

“ ” “ ” “

:

• ;
 • „ “ „
 • ”
 • 9 32
 „ “

3.

2024.

3.1.

2

:

Циљеви јавног предузећа са кључним индикаторима остварења циљева

Циљ	Индикатор	База година	Вредност индикатора				Извор провере	Активност за достизање циља
			База година	2024. година	2025. година	2026. година		
Редовно и стабилно снабдевање топлотом енергијом	прекиди (181 дан 15 сати рада)	2023	181/15	181/15	181/15	181/15	служба производње и сајт предузећа	редовно снабдевање енергетиком и одржавање система у функционалном стању
Побољшавање квалитета услуга	број жалби	2023	980	800	750	700	служба припреме и развоја	делатности реализације у циљу одређења, рачуна, реконструкција и модернизација система
Повећање безбедносности	број знања корисника	2023	0	1	20	20	служба припреме и развоја	успостављање потенцијалних корисника са предостројним даљинским грејања; смањење трошкова топлоте

- .01:

- .02:

- .03:

- .04:

- .05:

36 MW, / ,

"

"

,

.

:

•

•

•

•

•

•

•

•

•

3.2.

2024.

_____ :

•

,

•

•

,

•

•

2024.

:

•

:

•

" ;

"

”

”

- ” “; :
- ” “; :
- ” “; ;
- ;

3.3.

2024.

2024. ” “ 6.373 418.511 ²,
1 2.050 ² ().

2024. .

(m²)

.	/	.	2023.		.		2024.	
			.	m ²	.	m ²	.	m ²
1	2	3	4	5	6	7	8=4+6	9=5+7
1.		m ²	5.904	312.934	0	0	5.904	312.934
2.		m ²	29	41.435	0	0	29	41.435
3.		m ²	433	60.684	1	2.050	434	62.734
4.		m ³	7	3.458	0	0	7	3.458
:		m ²	6.373	418.511	1	2.050	6.374	420.561

()

(m²)

.	/	.	2022.	2023.	2023.	2024.			
							5/4	6/4	7/6
1	2	3	4	5	6	7	8	9	10
1.		m ²	311.811	312.644	312.934	312.934	100	100	100
2.		m ²	41.435	41.435	41.435	41.435	100	100	100
3.		m ²	61.568	61.856	60.684	62.734	100	99	103
4.		m ²	3.458	3.458	3.458	3.458	100	100	100
:		m ²	418.273	419.393	418.511	420.561	100	100	100

(1:1,25:1,25)

(m²)

.	/	.	2022.(1-1,25-1,25)	2023.(1-1,25-1,25)	2023.(1-1,25-1,25)	* 2024.(1-1,25-1,25)			
							5/4	6/4	7/6
1	2	3	4	5	6	7	8	9	10
1.		m ²	311.811	312.644	312.934	312.934	100	100	100
2.		m ²	51.794	51.794	51.794	51.794	100	100	100
3.		m ²	76.960	77.320	75.855	78.418	100	99	103
4.		m ²	3.458	3.458	3.458	3.458	100	100	100
:		m ²	444.023	445.216	444.041	446.603	100	100	101

* 2024.

: :

1 : 1,25 : 1,25

3.4.

"

"

" 2023. 12
/ ,j , .

2023.

			<i>MW</i>	<i>m2</i>	
1		/	24,00	147.689	93
2		/	8,00	28.179	15
3	- 5	/	7,00	36.668	23
4		/	8,00	18.472	14
5		/	5,80	36.440	23
6		/	2,00	9.021	2
7		/	1,60	2.973	1
8		/	1,20	5.031	3
9			14,00	118.897	76
10		/	2,90	11.159	6
11		/	0,30	2.216	2
12		/	0,25	1.766	1
		:	75,05	418.511	259

"

"

259

, (253) () 6 . , () , 14,5 (29) . ()

DN125/NP16)

- 67 %,

2%),

31 %

- ()

:

					2022.	2023.	2023.	2024.
1		UE-093-FK	2008 (15)		198.376	246.217	136.967	150.663
2		UE-100-IŽ	2010 (13)		180.559	226.144	183.349	201.684
3		UE-100-RX	2010 (13)		151.050	135.674	278.563	306.419
4		UE-104-DE	2010 (13)		73.634	93.708	51.108	56.219
5	PEUGEOT	UE-142-RT	2014 (9)		105.637	132.742	144.094	158.504
6	500	UE-072-TM	2015 (8)		246.306	314.183	174.210	191.631
7	2,5	()	2001 (22)		21.313	23.270	19.575	21.533
8		UE-088-GM	2017 (6)		147.226	166.654	165.887	182.476
					1.124.101	1.338.592	1.153.754	1.269.129

2024. 2022. 2023. 3%, 2023. 10 %, 2023.

3.5.

” “ (75%), (70%)

()

” “

(/)

1.010.600

3.6.

- :
- “ ()”
- 70 %.
- -
- ,
- ,
- ()

-
-
-

45

3.7.

2024.

4 39 2024.

4.

4.1.

2024.

5 - 31.12.2024. 41
 5 - 01.01.-31.12.2024. 44
 5 - 01.01.-31.12.2024. 46

4.2.

2024. (420.561 ²),
 2.050 ² 2024.

634-3 09.09.2022. ,

01.01.2023.
2023.

1 : 1,25 : 1,25 ,

169,50 / ² 8,38 /kwh (128,38 / ² 7,38 /kwh), 1 ² 135,60
 / ² 10,48 /kwh (160,47 / ² 9,22 /kwh).
 2024.

2023.

2024.

01.06.2022. (01.01.2022.)
 2022. :

Табела 8. Регулаторни извештај

РБ	Позиција	Износ (годишње)	месечно
1	Максимална висина прихода (МВП)	684.989.619	
1.1.	Максимална висина прихода - варијабилни (МВПв)	467.916.504	
1.2.	Максимална висина прихода - фиксни (МВПф)	217.073.114	
2	Оперативни трошкови	620.001.875	
2.1.	Варијабилни трошкови (ОТв)	467.916.504	
2.2.	Фиксни трошкови (ОТф)	152.085.370	
3	Амортизација (А)	24.548.763	
4	Стопа приноса на регулисана средства (ПР)	3,64%	
5	Регулисана средства (РС)	383.101.698	
6	Остали приход (ОП)	14.988.735	
7	Корекциони елемент (КЕ)	41.482.814	
8	ОПШТИ ПОДАЦИ НЕОПХОДНИ ЗА ИЗРАЧУНАВАЊЕ ЦЕНЕ		
8.1.	(%)	0,879	
8.2.	(%)	0,900	
8.3.	(kWh)	75.359.885	
8.4.	(kWh)	66.241.339	
8.5.	(KWh)	59.617.205	
8.5.1.	- (KWh)	44.453.507	
8.5.2.	- (KWh)	15.163.699	
8.6.	(kWh/m ² /god)	142,60	
8.7.	(m ²)	418.060	
8.7.1.	(m ²)	311.726	
8.7.2.	(m ²)	106.334	
8.8.	KW	60.000	
8.8.1.	KW	44.739	
8.8.2.	KW	15.261	
8.9.		1,25	
8.10.	1	1,25	
8.11.	2	1,25	
9			
9.1.	(/kwh)	7,85	7,85
9.2.	(/m ² /god)	519,24	43,27
9.3.	(/ W/god)	3.617,89	301,49
9.4.	(/m ² /god)	1.638,50	136,54
10			
10.1.	(.) (/kWh)	7,38	7,38
10.2.	(.) (/m ² /god)	488,20	40,68
10.3.	(.) (/kW/god)	3.401,59	283,47
10.4.	(.) (/kWh)	9,22	9,22
10.5.	(.) (/m ² /god)	610,24	50,85
10.6.	(.) (/kW/god)	4.251,98	354,33
10.7.	(.) (/m ² /god)	1.540,54	128,38
10.8.	(.) (/m ² /god)	1.925,67	160,47
11	ТАРИФА ОЧИТАВАЊЕ	6,167247387	
11.1.	трошкови читавања уређаја за расподелу трошкова топлотне енергије са заједничког мерног места (по једном читавању)	1.770	
11.2.	укупан број мерних места који се читавају	287	
12а	МАКСИМАЛНА ВИСИНА ПРИХОДА (ПРОВЕРА)	684.989.619	
12б	МАКСИМАЛНА ВИСИНА ПРИХОДА (ПРОВЕРА)	684.989.619	
12.1.	ПРОВЕРА МВП-а(В)	467.916.504	
12.2.	ПРОВЕРА МВП-а(Ф) ако се фиксни део наплаћује по m ²	217.073.114	
12.3.	ПРОВЕРА МВП-а(Ф) ако се фиксни део наплаћује по kW	217.073.114	

2024.

ПЛАНИРАНИ ПРИХОД ОД ГРЕЈАЉА НА БАЗИ НЕТО ПОВРШИНА

ред. бр.	грејани простор	процењене нето Р (m ²) 2023.	цена по m ² у 2023.	процењен годишњи приход 2023.	планиране нето Р (m ²) 2024.	цена по m ² од јануара 2024.	планиран годишњи приход 2024.	% повећања
1	2	3	4	5=(3*4)*12	6	7	8=(6*7)*12	9=8/5
1.	Стамбени простор	312.934	128,38	451.721.706	312.934	128,38	453.167.987	100
2.	Повлашћени простор	41.435	160,48	74.764.523	41.435	160,48	75.003.897	100
3.	Пословни простор	60.684	160,48	109.497.051	62.734	160,48	110.775.334	101
4.	Специфични простор	3.458	136,54	5.308.914	3.458	136,54	5.325.912	100
УКУПНО годишње:		418.511	-	641.292.194	420.561	-	644.273.130	100
УКУПНО месечно:				53.441.016			53.689.427	100

2024.

2023.

2024.

128,38 / ²,

1 %.

2024.

:

1	2	2022.	2023.	2023.	2024.	()		
		3	4	5	6	7	8	9
1		377.327.132	452.748.030	451.721.706	453.167.987	100	120	100
2		52.988.437	80.329.809	80.073.437	80.329.809	100	151	100
3		88.612.980	111.969.133	109.497.051	110.775.334	98	124	101
4		2.474.700	7.000.000	18.193.966	17.000.000	260	735	93
5		0	100.000	14.300	100.000	-	-	-
6		13.081.587	3.000.000	3.632.303	3.612.528	121	28	99
7		1.773.296	438.900	451.531	1.898.745	103	25	421
8		4.844.740	3.567.139	3.036.394	2.710.687	85	63	89
9		1.527.181	0	7.241.000	8.276.000	-	474	-
10		2.033.874	2.980.000	1.335.389	2.500.000	45	66	187
:		544.663.927	662.133.011	675.197.077	680.371.090	102	124	101

(

).

(

)

2023.

2024.

2024.

2024.

60 , 2023.

2024.

2024.

4.3.

2022. 2023.

2024.

50

	2022.				2023.				2024.			
	m ²	°C	kg	kg/m ²	m ²	°C	kg	kg/m ²	m ²	°C	kg	kg/m ²
	129.194	1,13	436.830	3,38	129.135	3,24	375.480	2,91	118.911	-1,10	318.832	2,68
	129.194	4,44	344.780	2,67	129.135	3,50	333.640	2,58	118.911	1,60	283.304	2,38
	129.194	5,11	359.120	2,78	129.135	8,19	283.670	2,20	118.911	4,80	240.873	2,02
	129.125	10,10	174.590	1,35	129.135	9,63	223.580	1,73	118.911	10,60	189.849	1,59
	129.135	10,78	35.700	0,28	118.897	13,69	72.880	0,61	118.911	10,40	67.213	0,56
	129.135	8,18	277.650	2,15	118.911	7,59	275.840	2,32	118.911	6,10	254.363	2,14
	129.135	4,50	351.810	2,72	118.911	4,50	375.000	3,15	118.911	1,20	345.803	2,90
	129.164	5,63	1.980.480	15,33	124.874	6,45	1.940.090	15,54	118.911	3,85	1.700.238	14,30

	2022.				2023.				2024.			
	m ²	°C	m ³	m ³ /m ²	m ²	°C	m ³	m ³ /m ²	m ²	°C	m ³	m ³ /m ²
	283.931	1,13	999.953	3,52	285.075	3,24	870.592	3,05	297.681	-1,10	828.107	2,79
	283.931	4,44	805.750	2,84	286.216	3,50	785.249	2,74	297.681	1,60	743.952	2,50
	284.839	5,11	789.527	2,77	285.606	8,19	633.789	2,22	297.681	4,80	601.740	2,02
	284.838	10,10	346.726	1,22	285.595	9,63	445.734	1,56	297.681	10,60	423.210	1,42
	285.075	10,78	82.172	0,29	295.631	13,69	192.523	0,65	297.681	10,40	176.589	0,59
	285.075	8,18	600.946	2,11	295.631	7,59	682.403	2,31	297.681	6,10	625.925	2,11
	285.075	4,50	837.372	2,94	295.631	4,50	837.372	2,83	297.681	1,20	768.068	2,58
	284.635	5,63	4.462.446	15,68	289.795	6,45	4.447.662	15,35	297.681	3,85	4.167.591	14,00

	2022.				2023.				2024.			
	m ²	°C	kg	kg/m ²	m ²	°C	kg	kg/m ²	m ²	°C	kg	kg/m ²
	3.982	1,13	37.650	9,46	3.982	3,24	30.240	7,59	3.982	-1,10	33.063	8,30
	3.982	4,44	28.600	7,18	3.982	3,50	29.190	7,33	3.982	1,60	31.915	8,01
	3.982	5,11	29.968	7,53	3.982	8,19	21.930	5,51	3.982	4,80	23.977	6,02
	3.982	10,10	12.495	3,14	3.982	9,63	17.480	4,39	3.982	10,60	19.112	4,80
	3.982	10,78	3.000	0,75	3.982	13,69	6.675	1,68	3.982	10,40	7.298	1,83
	3.982	8,18	22.800	5,73	3.982	7,59	24.405	6,13	3.982	6,10	26.683	6,70
	3.982	4,50	30.330	7,62	3.982	4,50	30.330	7,62	3.982	1,20	33.161	8,33
	3.982	5,63	164.843	41,40	3.982	6,45	160.250	40,24	3.982	3,85	175.208	44,00

"

"-

2024.

2023. **2024.**

	2023			2024.		
	1.940.090	72.484	140.625.484	1.700.231	75.000	127.517.333
		1,75 (90%) 2,00(10%)				
	1.940.090	1,775	3.443.660	1.700.231	2.000	3.400.462
	1.940.090		144.069.143	1.700.231	77,000	130.917.795
			0			0
	4.447.662	51.130	227.408.958	4.167.543	57.326	238.910.431
	4.447.662	5.759	25.615.225	4.167.543	5.568	23.205.048
	4.447.662	56,889	253.024.183	4.167.543	62,894	262.115.479
			0			0
	160.250	32,299	5.175.915	175.208	28,990	5.079.280
:			402.269.241			398.112.554

2024.

:

()

1	2	2022.	2023.	2023.	2024.	5/4	5/3	6/5
		3	4	5	6	7	8	9
1		163.960	80.000	13.180.000	100.000	16.475	8.039	-
2		3.665.829	4.000.000	3.000.000	4.000.000	75	82	133
3		654.000	0	28.000	0	-	-	-
4		0	1.000.000	890.000	1.000.000	89	-	-
5		1.020.633	800.000	1.850.000	1.200.000	231	181	65
6		790.834	800.000	870.000	900.000	109	110	103
7	III	1.519.291	6.000.000	2.000.000	3.000.000	33	132	150
8		266.002	400.000	230.000	400.000	58	86	174
9		262.101	500.000	430.000	500.000	86	164	116
10		1.199.698	1.350.000	1.425.000	1.500.000	106	119	105
11		35.802.386	40.926.500	39.589.821	42.757.007	97	111	108
12		183.788.209	148.420.962	144.069.143	130.917.795	97	78	91
13		5.160.737	6.053.436	5.175.915	5.079.280	86	100	98
14		195.537.794	223.576.547	227.408.958	238.910.431	102	116	105
15		24.123.546	26.001.552	25.615.225	23.205.051	99	106	91
16		1.124.101	1.340.000	1.160.000	1.300.000	87	103	112
17		434.911	550.000	630.000	550.000	115	145	87
18		85.548.275	101.215.696	100.535.028	119.422.865	99	118	119
19		0	6.063.094	5.103.192	7.971.369	84	-	156
20		0	150.000	150.000	150.000	100	-	-
21		161.001	0	0	0	-	0	-
22		838.024	949.320	950.630	1.066.668	100	113	112
23		11.156.323	11.393.353	11.618.281	14.043.963	102	104	121
24		278.296	450.000	479.893	500.000	107	172	104
25		1.003.421	1.300.000	1.037.130	1.200.000	80	103	116
26		1.940.323	1.362.075	1.525.851	438.417	112	79	29
27		1.330.690	1.156.494	1.136.413	838.573	98	85	74
28		0	140.000	140.000	0	100	-	0
29		3.616.080	4.072.604	4.104.432	4.258.222	101	114	104
30		449.280	400.000	300.000	500.000	75	67	167
31		522.044	700.000	540.000	700.000	77	103	130
32		662.319	660.000	650.000	660.000	98	98	102
33		3.434.213	7.600.000	3.000.000	6.700.000	39	87	223
34		5.460.091	6.500.000	10.000.000	10.400.000	154	183	104
35	III	17.506	2.000.000	20.000	2.000.000	1	-	10.000
36		193.480	280.000	280.000	280.000	100	145	100
37		209.382	250.000	275.000	280.000	110	131	102
38		24.661.083	22.000.000	24.297.047	23.000.000	110	99	95
39		0	100.000	0	100.000	0	-	-
40		272.465	350.000	390.000	350.000	111	143	90
41		71.783	100.000	80.000	100.000	80	111	125
42		150.000	177.000	177.000	200.000	100	118	113
43		181.720	250.000	223.000	250.000	89	123	112
44		8.074.964	8.807.000	9.460.000	10.100.000	107	117	107
45		558.946	612.500	630.000	700.000	103	113	111
46		683.191	1.000.000	620.000	1.000.000	62	91	161
47		350.746	450.000	430.000	450.000	96	123	105
48		2.906.575	3.200.000	3.000.000	3.300.000	94	103	110
49		487.633	600.000	550.000	600.000	92	113	109
50		610.188	118.500	118.404	118.500	100	19	100
51		515.867	930.000	1.972.000	959.256	212	382	49
52		50.903	100.000	20.000	100.000	20	39	500
53		60.625	250.000	120.000	250.000	48	198	208
54		91.408	600.000	330.000	400.000	55	361	121
55		45.000	80.000	80.000	600.000	100	178	750
56		333.432	445.000	330.000	445.000	74	99	135
57		3.617.934	3.500.000	3.500.000	4.000.000	100	97	114
58		1.712.295	3.850.001	3.658.118	4.724.167	95	214	129
59		14.760	172.232	13.665	54.897	8	93	402
60	(.576) .(585)	6.588.061	1.802.186	34.545	20.000	2	1	58
61		148.335	0	0	0	-	-	-
62		1.383.704	1.800.000	3.956.600	1.460.000	220	286	37
63		80.305	100.000	10.000	100.000	10	12	1.000
:		625.986.703	659.836.052	663.398.291	680.111.461	101	106	103

(
) ,
2023.
10%,
10%,
(
).
/Mwh
2024.
2023.
12%
31.10.2023.
(
613,40 - 430
14.979 - 10.500)
2024.
271,00
2023.
(
2023.
2023.
(
68, 2%
64)
2023.
12%
2024.
100%
31.07.2021.
2023.
2024.
(
6.6.
2 (1,5).
2023.
2023. 2024.
3
10, 20, 30, 35 40 . 2024. .4
, . 2023.

I ,

4.104.432 , 2024.

4.258.222 (6.1.)

2023.

2024.

2023.

2022. , 2023.

2024. 30%

2023.

A ,

2023.

2022.

2023.

2024.

(2024. - 117,5),

31.12.2023. 117,2 2023. (-

2023. 60 , 2024. ,

60 .

4.4.

2024.

• •	,	
	:	680.371.090
1.		644.273.130
2.		17.000.000
3.		100.000
4.		3.612.528
5.		1.898.745
6.		2.710.687
7.		10.776.000
	:	680.111.461
1.		398.112.557
2.		42.757.007
3.		1.200.000
4.		1.300.000
5.		23.000.000
6.		6.700.000
7.		10.400.000
8.		119.422.865
9.		7.971.369
10.		69.247.663
	:	259.629

5.

83.180.153 ,

• 2023.

()

				/	
1	2	3	4	5	6
2022.	-83.180.153				
2021.	963.890	26.01.2023.	9.639	1 .023-169/22	1% 9.639 , 954.251
2020.	20.086.166	17.12.2021.	200.862	1 .023-106/21	1% 200.862 , 19.885.304
2019.	-13.315.700	-		1 .023-91/20	
2018.	2.299.131	-		-	

2018.

1.149.565 , 50% , 50 % ,
 2018. ,
 2019. ,
 2020. 200.862 (,
 2021. 19.885.304 ,
 2021. 9.639 (,
 2022. 954.251 ,
 2023. 1 ,
 2018. 50% ,

6.

6.1.

2023. 7 . 49. : 2023,
 2024. :
 (,
) II (,
) 2024. ,

• ,

• I 06-85/13 03.10.2013.

• (6.6.

•).

• , , , , .

1 2024. 3

10, 20, 30, 35 40 . 2024. . 4

1 40 , 1 35 , 2 20

2023. , ,

I

4.104.432 (68 41.800

),

946.210 ,

2024. 4.258.222

I (68 41.800

) 10% ,

1.100.000 .

6.2. /

” “ 31.12.2023. . 64 (62 2

).

8 . 51 /

31.12.2023.

:

·		31.12.2022.	31.12.2023.	31.12.2023.	31.12.2024.
1		2	1	1	1
2		4	3	3	5
3		10	10	10	11
4		30	31	30	31
5		16	19	15	15
6		4	4	5	5
		66	68	64	68

6.3.

9 . 52.

31.12.2024.

2023.

,
,
,
(

6.4.

10 . 53.

5

1

:

(2014-

2023.),

(

74

).

2014.

2023. (

14

33

,

- 1
- 1

2018.)

(2022.

1

,

2014-2023 6

4)

(2023. 1)

- 1

, 1

6.5.

11 . 54.

2023.

2024.

:

11
65

2023.

613,40 /

(430 /

)

13.790

2.750

(

6.917

9.667).

11 2024. ,

2023. 12% 2024. . 58

613,40 . 31.10.2023. (430,00) 59

100%

93.000 , (100% 93.000, 2024. 7.750)

33.000

2.750 . 14.979

(10.500).

2024. , (1

2024. 271,00),

2024. 5

2014-2023.

74 5

1

11 2024.

6.6.

12 . 58.

I 06-85/13 03.10.2013.

: 23%,

19%

21.850 , 18.050 .

7.

7.1.

” ” 2023.

2023.

200.000.000 ,

14 60.

7.2.

”

”

50 %

36.264.523 (309.101),
2022.

2023. 2026.),

4 (12
103.034 ,

- 45 ,
2023/2024

45 ,

15

8.

,

”

”

-

8.1.

,

15 61. -

2024.

8.2.

,

),

17.100.000 (

”

“

:

- 6.700.000
- 10.400.000
- 17.100.000

I. () 2024.

			.		
1		500.000	500.000		
2	-	300.000	300.000		
3		1.000.000	1.000.000		
4		100.000	100.000		
5	-	1.500.000	1.500.000		
6	-	500.000	500.000		
7	-	1.500.000	1.500.000		
8		500.000	500.000		
9	: ,	400.000	400.000		
10	...	200.000	200.000		
11	-	200.000	200.000		
I.		6.700.000	6.700.000		

II.

2024.

			.		
1		500.000	500.000		
2	-	300.000	300.000		
3	,	400.000	400.000		
4	-	1.500.000	1.500.000		
5	(,)	300.000	300.000		
6	(-)	500.000	500.000		
7		1.000.000	1.000.000		
8		400.000	400.000		
9		4.000.000	4.000.000		
10	-	1.500.000	1.500.000		
II.		10.400.000	10.400.000		

9.

, 2023. 2024. , 16. 2

9.1.

(16. 64.)
2024. (37.505.000)

III. 2024.

1	，	500.000	500.000		
2	- :	6.000.000	6.000.000		
3	” - :	500.000	500.000		
4	” “ 3	15.000.000	15.000.000		
5	- ” “	500.000	500.000		
6	” “ 5	10.000.000	10.000.000		
7		2.000.000	2.000.000		
8	()	2.500.000	2.500.000		
9	- ” “	100.000	100.000		
10	-	225.000	225.000		
11	” “	180.000	180.000		
III.		37.505.000	37.505.000		

10. КРИТЕРИЈУМИ ЗА КОРИШЋЕЊЕ СРЕДСТАВА ЗА ПОСЕБНЕ НАМЕНЕ

У Прилогу број 17 на стр. 65. је дат преглед Средства за посебне намене (спонзорства, допације, хуманитарне активности, спортске активности, репрезентацију, рекламу и пропаганду и остала средства) које смо планирали до нивоа планираних средстава за претходну годину, изузев што нисмо планирали средства за спонзорства и допације на основу смерница за израду програма пословања јер смо претходне године пословали са губитком. За спортске активности је плаширано нешто више средстава на основу договора оснивача и јавних комуналних предузећа јер се у 2024. години планира одржавање радничко спортских игара за комуналну делатност.

Критеријуме за коришћење средстава за помоћ, спортске активности, репрезентацију, рекламу и пропаганду утврђује директор предузећа и о том извештава Надзорни одбор, а износе преко 10.000 динара одобрава Надзорни одбор на основу захтева.

Критеријум за одређивање накнаде за председника и чланове Надзорног одбора утврђује Скупштина града.

ЈКП „ГРАДСКА ТОПЛАНА УЖИЦЕ“

директор

Бранко Филиповић, маг.инж.маш.



[Handwritten signature]