

Јавно комунално предузеће  
„Градска топлана Ужице“  
Број: 424  
Датум: 31.05.2023.год.  
У ж и ц е

ГРАДСКОМ ВЕЋУ  
У ж и ц е

**ПРЕДМЕТ:** Извештај о пословању ЈКП „Градска топлана Ужице“ за 2022.годину.

Достављамо Извештај о пословању ЈКП „Градска топлана Ужице“ за 2022.годину који је Надзорни одбор усвојио својом Одлуком бр.411-3 од 30.05.2023.год.

Прилог: Извештај о пословању ЈКП „Градска топлана Ужице“ за 2022.годину. као и Одлука бр.411-3 од 30.05.2023.год.

Известилац: директор Предузећа

ДИРЕКТОР ЈАВНОГ ПРЕДУЗЕЋА

*Филип Штроскић*



На основу члана 22 Закона о јавним предузећима ("Службени гласник РС", број 15/2016 и 88/2019) члана 40, као и члана 42 Статута Јавног комуналног предузећа „Градска топлана Ужице“ Ужице бр.874-2 од 21.11.2016.год, Надзорни одбор ЈКП „Градска топлана Ужице“ на седници одржаној дана 30.05.2023.год. доноси:

### ОДЛУКУ

1. Усваја се Извештај о пословању ЈКП „Градска топлана Ужице“ за 2022.годину.
2. Ову одлуку доставити оснивачу.

ЈКП „Градска топлана Ужице“  
Надзорни одбор  
Број: 411-3  
Датум: 30.05.2023.год.

НАДЗОРНИ ОДБОР  
Председник  
  
дипл.инж.маш. Јовиша Старчевић





«

»-

”

“

2022.

: ”  
: ,  
: 031/513-101

26

“

E-mail: [gradska@toplana.uzice.rs](mailto:gradska@toplana.uzice.rs)

:  
: 3530 –

)

(

: 07317743  
: 101501320  
: 81167

:

:

, 2023. .

---

<b>I.</b>	<b>1</b>
1.	1
2.	1
3.	2
<b>II.</b>	<b>2</b>
1.	2
2.	3
3.	5
4.	6
<b>III.</b>	<b>8</b>
1.	8
2.	9
3.	9
4.	10
5.	10
6.	12
<b>IV.</b>	<b>13</b>
<b>V.</b>	<b>14</b>
<b>VI.</b>	<b>16</b>
1.	16
2.	17
3.	19
4.	20
5.	20

---

6.		20
7.		21
8.	–	21
9.		21
<b>VII.</b>		<b>21</b>
<b>VIII.</b>		<b>22</b>
<b>IX.</b>		<b>22</b>
<b>X.</b>		<b>22</b>
<b>XI.</b>		<b>23</b>
1.		23
2.		23
3.		23
<b>XII.</b>	,	<b>24</b>
<b>XIII.</b>		<b>24</b>
1.		24
2.		24
3.		25
<b>XIV.</b>		<b>25</b>



:

- 119-6/21 30.09.2021. ’ . 4  
- ( 2023.)

“ ” :

- 023-23/21 04.03.2021. . 4

- , 023-23/21 04.03.2021. . 4

- 023-23/21 04.03.2021. . 4

3.

” ” ( .  
15/16), ( . 88/11),  
124/12, 14/15, 68/15), 125/04, 36/11, 5/15), ( .  
24, 61/05, 54/09, 32/13, 75/14),  
”, 68/15), (“  
( . 103/15), ( . ’ 68/15, 79/15),  
15/10), ”, 93/12),  
( . 68/15),  
( . 113/13,21/14, 66/14, 118/14, 22/15, 22/15),  
( . 27/14),  
( . 36/16),  
, ( .  
15/10), ,  
,

II

1.

15.10. 2022. 2021/2022. 2022. 15.04.2022. 184 , a . 2022/2023.  
07 20 , ,  
08 20 .





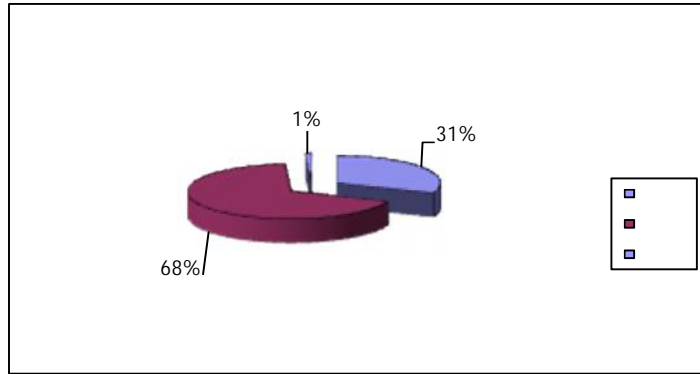
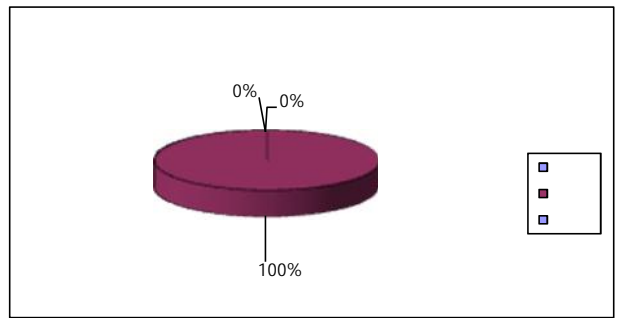
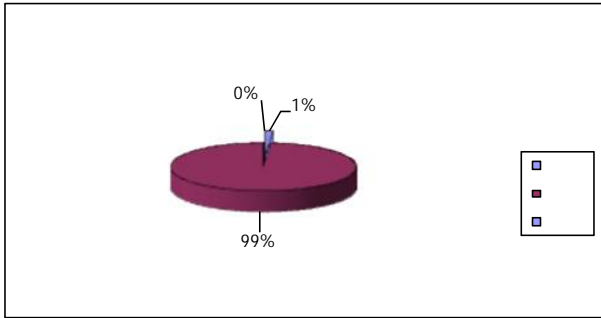
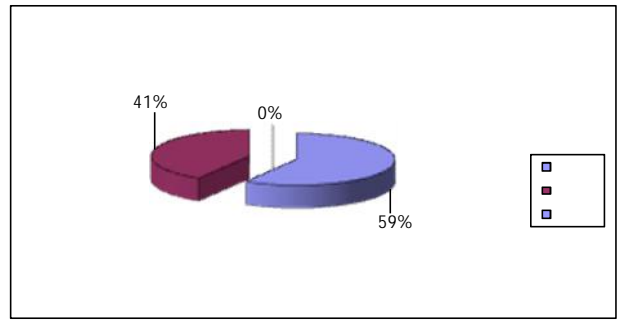
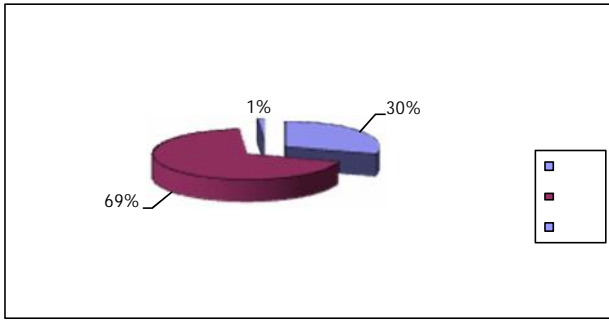

: ( )

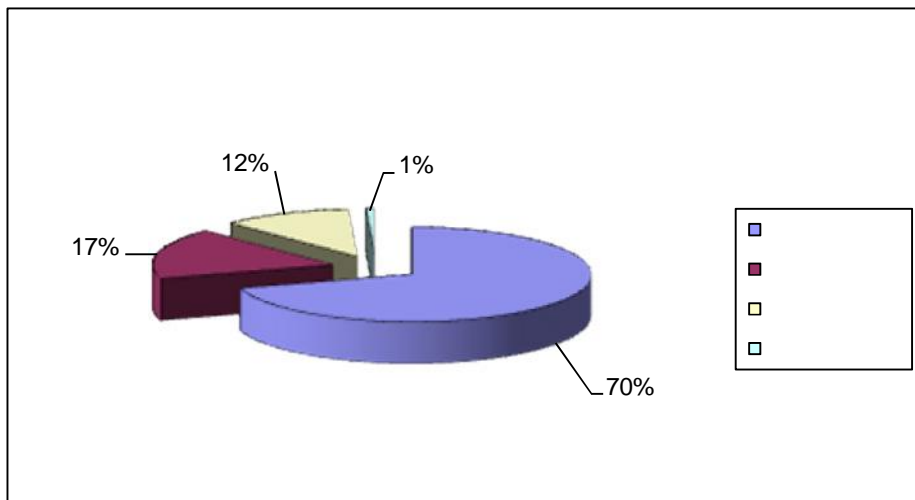

"

"

2022.

2021. 2022.

	2021.			2022.			2022/2021		
		m <sup>2</sup>			m <sup>2</sup>			m <sup>2</sup>	
1	5.874	311.808	31.220.834	5.874	311.811	33.779.310	100,0	100,0	108,2
2	441	61.362	8.944.271	445	61.568	9.043.157	100,9	100,3	101,1
3	28	40.527	7.770.991	29	41.435	7.517.406	103,6	102,2	96,7
4	7	3.458	781.225	7	3.458	906.390	100,0	100,0	116,0
:	<b>6.350</b>	<b>417.155</b>	<b>48.717.322</b>	<b>6.355</b>	<b>418.273</b>	<b>51.246.263</b>	<b>100,1</b>	<b>100,3</b>	<b>105,2</b>

2022.

2021.

1.118<sup>2</sup>

2021. 2022.

:

( ) 2021. 2022. .

	2021. .					2022. .					2022/2021
	30.885.423	10.016.854	7.490.597	462.769	48.855.642	31.652.267	10.010.983	8.279.757	777.526	50.720.533	104
	30.775.805	9.682.449	7.466.360	536.749	48.461.362	31.756.978	10.087.887	8.631.243	767.046	51.243.153	106
	30.474.364	8.212.799	5.942.342	489.278	45.118.783	31.190.069	9.073.053	8.063.949	713.068	49.040.138	109
	30.300.124	8.664.610	5.249.084	561.504	44.775.323	29.678.966	6.762.774	4.792.238	749.099	41.983.077	94
	28.224.568	4.197.771	1.504.922	501.923	34.429.185	28.281.807	4.211.181	1.526.252	619.154	34.638.395	101
	28.227.707	4.195.718	1.504.922	472.427	34.400.775	30.841.441	4.609.850	1.704.771	545.779	37.701.841	110
	28.465.001	4.195.718	1.504.922	407.147	34.572.787	30.895.309	4.619.575	1.704.771	460.133	37.679.789	109
	28.290.523	4.195.718	1.504.922	420.436	34.411.599	30.895.260	4.619.575	1.704.771	471.279	37.690.885	110
	28.289.783	4.195.718	1.504.922	651.007	34.641.430	30.911.279	4.632.106	1.704.771	666.372	37.914.528	109
	29.710.053	6.423.441	3.956.646	568.807	40.658.947	30.916.689	4.632.106	1.704.771	737.724	37.991.290	93
	30.578.202	8.181.472	6.838.804	686.147	46.284.624	32.711.215	7.922.294	5.653.737	858.369	47.145.615	102
	31.220.834	8.944.271	7.770.991	781.225	48.717.322	33.779.310	9.043.157	7.517.406	906.390	51.246.263	105
:	<b>355.442.387</b>	<b>81.106.540</b>	<b>52.239.434</b>	<b>6.539.417</b>	<b>495.327.778</b>	<b>373.510.592</b>	<b>80.224.541</b>	<b>52.988.437</b>	<b>8.271.937</b>	<b>514.995.507</b>	104

3.

5.874

),

3.458<sup>2</sup>,61.568<sup>2</sup>

(445

418.273<sup>2</sup> (6.35541.435<sup>2</sup> (29

).

:

				%
	24.576	19.323	5.253	21,37
	2.492	1.871	621	24,92
	27.068	21.194	5.874	21,70

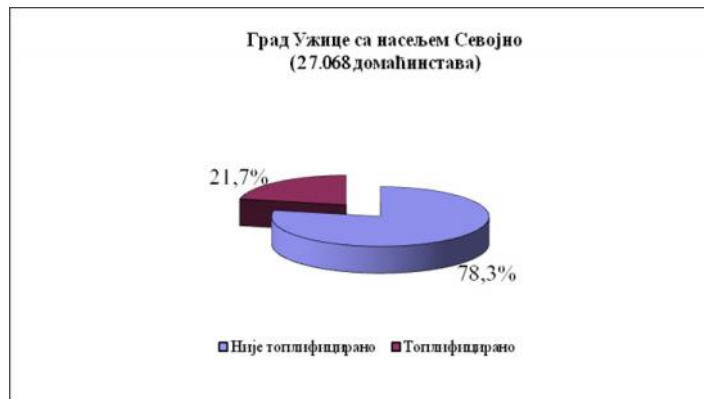
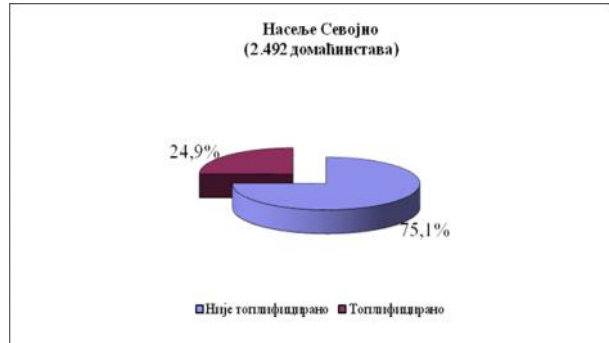
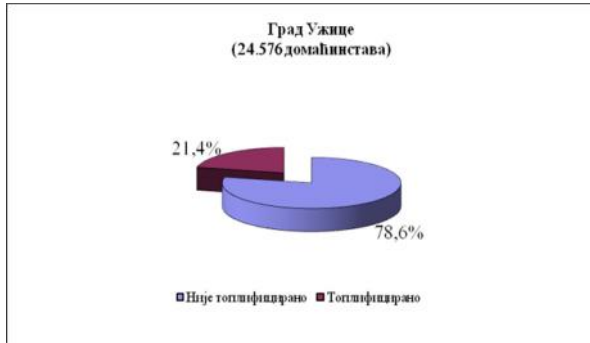

## 4.

”

“

,

.

”

”

588

(99%),

736

32.017<sup>2</sup> (10%),33.731<sup>2</sup> 1143.458<sup>2</sup> (100%).110.311<sup>2</sup> (26%),41.105<sup>2</sup>

(55%)

27

:

K

2022. .

( m<sup>2</sup>)

.	/	.	2022.		2022.		m <sup>2</sup>
			.	m <sup>2</sup>	.	m <sup>2</sup>	
1	2	3	4	5	6	7	8=5/7
1.		m <sup>2</sup>	588	32.017	5.874	311.811	10
2.		m <sup>2</sup>	27	41.105	29	41.435	99
3.		m <sup>2</sup>	114	33.731	445	61.568	55
4.		m <sup>2</sup>	7	3.458	7	3.458	100
:		m <sup>2</sup>	<b>736</b>	<b>110.311</b>	<b>6.355</b>	<b>418.273</b>	<b>26</b>

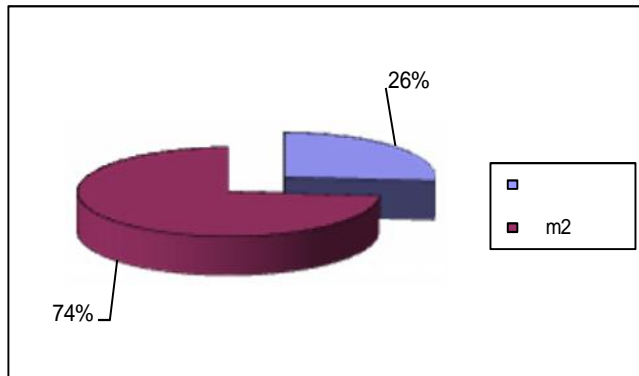
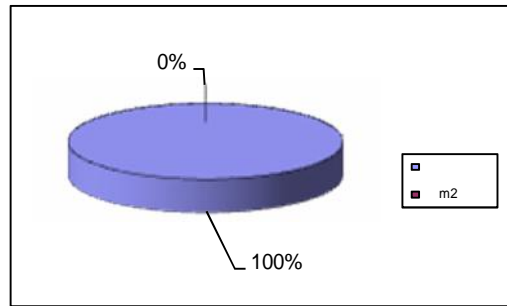
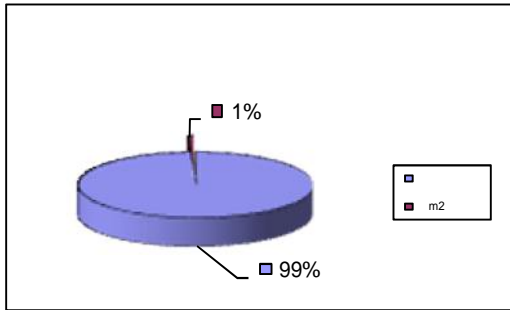
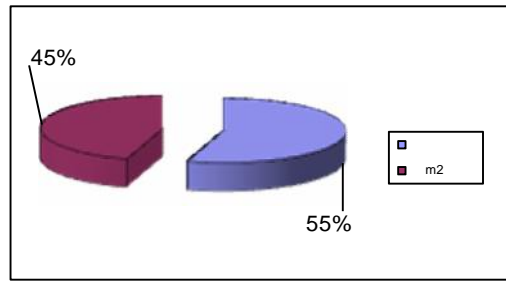
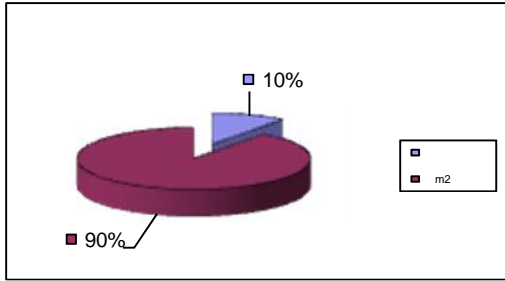

**III**

2021. 2022. ” 2022. ” 66 ,  
 , 64 . ( 2 1 , 1  
 , 3 ) 1 ( , 1  
 2 )

**1.**

:

· ·	31.12.2021. .		31.12.2022. .	
		%		%
1	9	14,1	9	13,6
2	1	1,6	1	1,5
3	3	4,7	3	4,5
4	17	26,6	18	27,3
5	33	51,6	34	51,5
6		0,0	0	0,0
7	1	1,6	1	1,5
	<b>64</b>	<b>100,0</b>	<b>66</b>	<b>100,0</b>

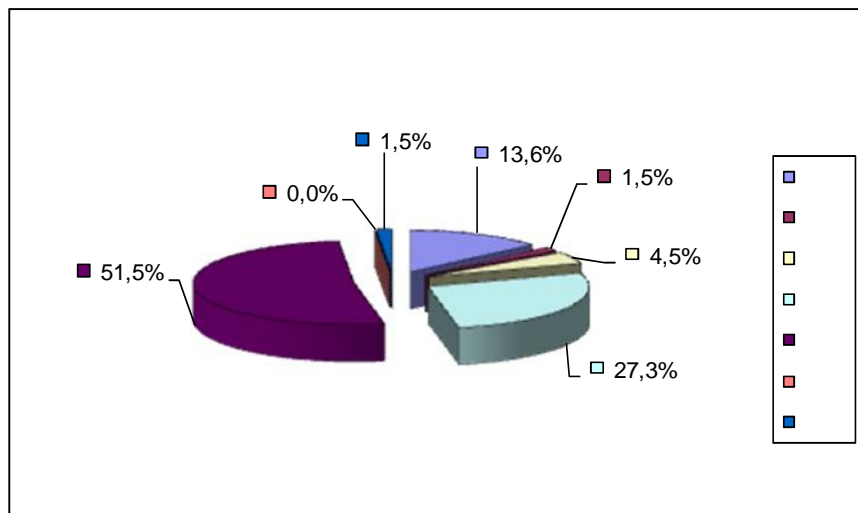

2.

:

. .		31.12.2021. .		31.12.2022. .	
			%		%
1	60 .	17	26,6	17	25,8
2	50-60 .	27	42,2	30	45,5
3	40-50 .	14	21,9	11	16,7
4	30-40 .	6	9,4	7	10,6
5	30 .	0	0,0	1	1,5
:		<b>64</b>	<b>100,0</b>	<b>66</b>	<b>100,0</b>
:		<b>52,5</b>		<b>52,93</b>	

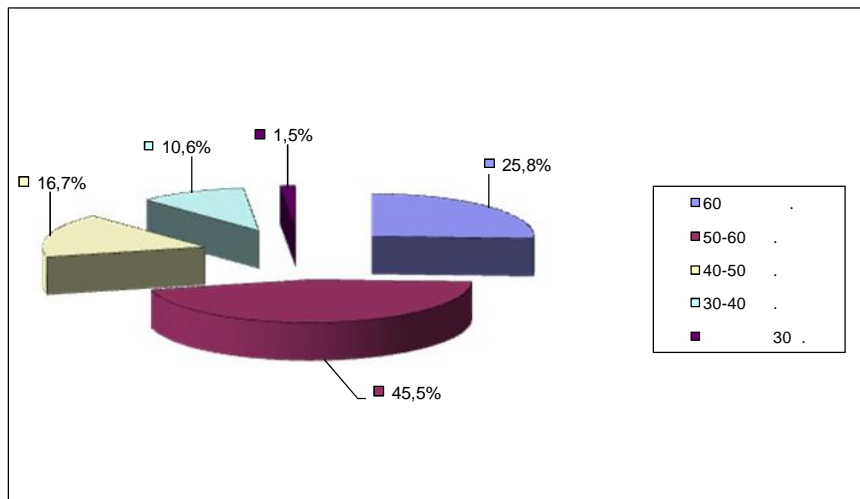

3.

:

. .		31.12.2021. .		31.12.2022. .	
			%		%
1		14	21,9	15	22,7
2		50	78,1	51	77,3
:		<b>64</b>	<b>100,0</b>	<b>66</b>	<b>100,0</b>

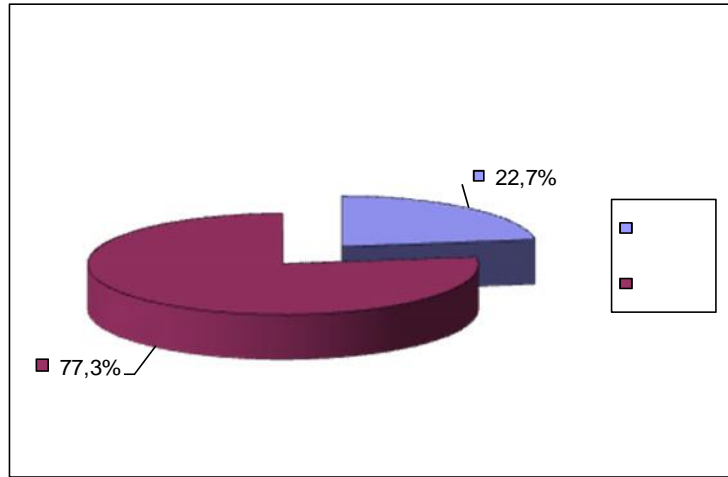

4.

2022. 2021. 64 (63 1 ),  
 66 (64 2 ).  
 " " 70 .  
 2022. 2 3 (1  
 , 2 1 1 ) 2  
 ( ).  
 , , (2014-2022 ):  
 , ,  
 27 , 11 .  
 , , 4

5.

	2021.	2022.	2021.	2022.
	3.848.888	4.233.731	5.323.493	5.865.059
	3.929.761	4.284.369	5.437.295	5.933.526
	4.033.567	4.436.645	5.579.793	6.150.424
	4.074.004	4.429.556	5.633.474	6.141.264
	4.074.202	4.429.335	5.633.474	6.141.264
	4.071.592	4.428.984	5.633.474	6.141.264
	3.924.698	4.428.545	5.426.417	6.141.264
	3.924.698	4.425.860	5.426.417	6.141.264
	3.923.284	4.448.983	5.426.417	6.175.675
	3.923.652	4.469.124	5.426.417	6.204.919
	3.928.350	4.528.721	5.434.237	6.289.298
	3.936.528	4.611.124	5.434.237	6.381.105
:	<b>47.593.224</b>	<b>53.154.977</b>	<b>65.815.145</b>	<b>73.706.326</b>

2022.

2022. :

1	2	3	4	4/2	4/3
				5	6
	97.877	93.102	91.642	94	98
	97.392	92.170	91.285	94	99
	102.781	98.104	93.188	91	95
	100.727	94.987	94.481	94	99
	102.432	96.100	94.481	92	98
	102.525	96.617	94.481	92	98
	100.937	94.621	95.957	95	101
	103.963	98.697	95.957	92	97
	103.476	98.843	98.027	95	99
	104.039	97.354	98.491	95	101
	108.001	101.201	98.270	91	97
	115.315	110.719	99.705	86	90

I XII 2022.	118
I XII 2022.	119
I XII 2022.	109

.	.			2021/22
		2021.	2022.	
1		92.000	92.000	100
2		75.473	93.813	124
3		63.006	72.676	115
4		53.027	62.039	117
5		60.118	68.105	113
6		49.321	57.383	116
7		42.667	47.241	111
:		<b>53.283</b>	<b>63.135</b>	<b>118</b>



:

			( II)	( II)	( I)	( I)	( .7. ...)
1.	2.	3.	4.	5.	6.	7.	8.
1.	2022. .	7.369.503	6.812.266		5.865.059		21.02.2022.
2.	2022. .	7.369.503	6.891.790		5.933.526		21.03.2022.
3.	2022. .	7.607.557	7.143.718		6.150.424		20.04.2022.
4.	A 2022. .	7.607.557	7.133.078		6.141.264		20.05.2022.
5.	2022. .	7.607.557	7.133.078		6.141.264		20.06.2022.
6.	2022. .	7.607.557	7.133.078		6.141.264		20.07.2022.
7.	J 2022. .	7.607.557	7.133.078		6.141.264		19.08.2022.
8.	2022. .	7.492.409	7.133.078		6.141.264		20.09.2022.
9.	2022. .	7.492.409	7.173.047		6.175.675		20.10.2022.
10.	2022. .	7.501.984	7.207.013		6.204.919		21.11.2022.
11.	2022. .	7.408.438	7.305.020		6.289.298		20.12.2022.
12.	2022. .	7.408.438	7.347.843		6.381.105		20.01.2023.
:		<b>90.080.469</b>	<b>85.546.087</b>	<b>0</b>	<b>73.706.326</b>	<b>0</b>	<b>0,00</b>

6.

2022	-						-					
		2022.						2022.				
I	3	68.577	65.895	20.525	24.845	20.525	3	43.615	42.173	13.136	15.901	13.136
II	3	68.577	71.132	22.156	26.820	22.156	3	43.615	45.525	14.180	17.165	14.180
III	3	68.577	67.598	21.055	25.488	21.055	3	43.615	43.262	13.475	16.312	13.475
IV	3	68.577	67.295	20.961	25.373	20.961	3	43.615	43.069	13.415	16.239	13.415
V	3	68.577	71.165	22.166	26.833	22.166	3	43.615	45.545	14.186	17.173	14.186
VI	3	68.577	69.589	21.675	26.239	21.675	3	43.615	44.537	13.872	16.793	13.872
VII	3	68.577	70.693	22.019	26.655	22.019	3	43.615	45.243	14.092	17.059	14.092
VIII	3	68.577	70.818	22.058	26.702	22.058	3	43.615	45.323	14.117	17.089	14.117
IX	3	68.577	69.687	21.706	26.275	21.706	3	43.615	44.600	13.892	16.816	13.892
X	3	68.577	71.755	22.350	27.055	22.350	3	43.615	45.923	14.304	17.315	14.304
XI	3	68.577	71.465	22.259	26.947	22.259	3	43.615	45.738	14.246	17.246	14.246
XII	3	68.577	70.933	22.094	26.745	22.094	3	43.615	45.965	14.317	17.331	14.317
	36	<b>822.924</b>	838.025	261.024	315.977	261.024	36	<b>523.380</b>	536.903	167.232	202.439	167.232
	3	68.577	69.835	21.752	26.331	21.752	3	43.615	44.742	13.936	16.870	13.936

( 23 %, 19 % ).

**IV**

. .		
<b>I</b>		<b>0</b>
<b>II</b>		<b>2.111.629</b>
<b>III</b>		<b>0</b>
1.		
<b>IV</b>		<b>3.124.283</b>
1.		823.547
2.		2.300.736
<b>V</b>		<b>809.600</b>
1.		809.600
2.		0
<b>VI</b>		<b>0</b>
<b>VII</b>		<b>437.660</b>
1.		399.215
2.		38.445
3.		
<b>VIII</b>		<b>0</b>
1.		0
	<b>(I + II + III+IV+V+VI+VII+VIII):</b>	<b>6.483.172</b>

2022.

’  
 . 2022.  
 3.124.283 ( )  
 823.547 2.300.736 , 809.600 .  
 2022. .

2.111.629 .

2022. , :

. .		
-----	--	--

1		
2	( , , .)	
3	- ” “	
4	- : ” “ .	

5	” “ :	
6	- :	
7	” “ / ” “ (3 W)	
8		
9	-	
10	” “	
11	, :	
12	” “ -	
13	3 W -	
14	) DN 250, 112 (	
15	DN 250, 112 - ( )	
16		

**V**

2022.  
 1130-2 29.11.2018. ,  
 . 352-1407/18 07.12.2018.  
 ( 01.01.2019. 31.05.2022. ). 01.06.2022.  
 1304-1 25.11.2021.  
 , 06.12.2021. ( 01.01.2022. ),  
 . 352-1466/21  
 1348-1 08.12.2021.  
 , 09.12.2021. ( 01.06.2022. 31.12.2022. ),  
 . 352-1466/21-2

(1 : 1,25 : 1,25).

		/	.	I-V 2022.	VI-XII 2022.
1		/ 2	/m2	99,960	108,970
2		/ 2	/m2	124,950	136,210
3		/ 2	/m2	124,950	136,210
4		- / 2	/m2	105,920	115,860
5		/ 2 -	/m2	199,920	217,940
6		/ 2 -	/m2	249,900	272,420
7		/ 2 -	/m2	249,900	272,420
8		- / 2 -	/m2	211,840	231,720
9			/ kwh	6,460	7,040
10			/ kwh	8,080	8,800
11			/ kwh	8,080	8,800
12		-	/ kwh	6,850	7,480
13	/ w		/ w	187,960	211,480
14			/ w	234,940	264,350
15			/ w	234,940	264,350
16		-	/ w	199,150	224,850
17	/m2		/m2	27,810	30,420
18			/m2	34,760	38,030
19			/m2	34,760	38,030
20		-	/m2	29,470	32,350

2022.

01.01.2019.

,

(

).

VI

1.

		2021.	2022.	2022.	% 2021.		
1	2	3	4	5	6	7=5/4	8=5/3
		<b>514.106.660</b>	<b>542.928.240</b>	<b>544.663.927</b>	<b>100</b>	<b>100</b>	<b>106</b>
		<b>504.890.917</b>	<b>537.276.549</b>	<b>536.258.132</b>	<b>98</b>	<b>100</b>	<b>106</b>
1		359.224.836	371.651.710	377.327.132	69	102	105
2		87.653.653	91.541.019	88.612.980	16	97	101
3		52.239.434	65.827.645	52.988.437	10	80	101
		<b>499.117.924</b>	<b>529.020.374</b>	<b>518.928.549</b>	<b>95</b>	<b>98</b>	<b>104</b>
4		1.698.679	0	2.474.700	0	-	146
5		553.291	1.256.175	1.335.229	0	106	241
6		3.081.587	3.000.000	13.081.587	2	436	425
7		439.436	4.000.000	438.067	0	11	100
		<b>3.522.585</b>	<b>3.621.691</b>	<b>4.844.740</b>	<b>1</b>	<b>134</b>	<b>138</b>
1	-	2.060.720	2.000.000	2.009.586	0	100	98
2	-	523.249	520.000	354.224	0	68	68
3		938.189	1.060.707	2.009.152	0	189	214
4		427	40.984	471.778	0	1.151	110.487
		<b>5.693.158</b>	<b>2.030.000</b>	<b>3.561.055</b>	<b>1</b>	<b>175</b>	<b>63</b>
1		158.761	0	126.496	0	-	80
2		1.890.119	1.850.000	1.903.904	0	103	101
3		33.500	60.000	0	0	0	0
4			80.000		0	0	-
5		3.610.778	20.000	1.527.181	0	7.636	42
6		0	20.000	3.474	0	17	-

2022. . 544.663.927  
 2021. . 6 %.

2022. . 4 %

2021. ( ) 46 %.

2022. .

2022. . 141%

2021. ,

2021. ( ) ,

2022. ) 10

2021. ,

2022. ,

58% 2021. .

2.

		2021.	2022.	2022.	% 2021.		
1	2	3	4	5	6	7=5/4	8=5/3
		513.256.551	542.697.683	625.986.703	100	115	122
		505.746.861	537.658.330	616.059.243	98	115	122
1		112.454	80.000	163.960	0	205	146
		359.211.366	359.494.104	455.350.072	73	127	127
2		117.249.835	112.059.983	183.788.209	29	164	157
3		210.801.608	201.912.449	219.661.339	35	109	104
4		3.500.080	3.116.672	5.160.737	1	166	147
5		655.042	770.000	1.124.101	0	146	172
6		18.861.265	32.915.000	35.802.386	6	109	190
7		645.133	770.000	1.020.633	0	133	158
8		380.239	800.000	1.519.291	0	190	400
9		835.490	800.000	790.834	0	99	95
10		3.576.733	3.000.000	3.665.829	1	122	102
11		0	900.000	654.000	0	73	-
12		2.705.941	2.450.000	2.162.713	0	88	80
		92.779.779	105.721.176	105.872.433	17	100	114
13		76.746.198	88.076.491	85.548.275	14	97	111
14		47.170	150.000	0	0	0	0
15		766.940	820.908	161.001	0	20	21
16		746.735	822.924	838.024	0	102	112
17		7.722.266	7.730.498	11.156.323	2	144	144
18		196.377	400.000	278.296	0	70	142
19		1.110.307	1.700.000	1.003.421	0	59	90
20		1.590.424	982.961	1.940.323	0	197	122
21		339.777	1.106.403	1.330.690	0	120	392
22		95.000	140.000	0	0	0	0
23		3.418.585	3.790.991	3.616.080	1	95	106
		11.724.801	26.660.000	10.948.315	2	41	93
24		1.478.944	1.620.000	1.633.643	0	101	110
25		9.641.816	24.260.000	8.911.810	1	37	92
26		371.636	280.000	193.480	0	69	52
27		232.404	500.000	209.382	0	42	90
28		24.548.762	26.000.000	24.661.083	4	95	100
		17.369.699	19.703.050	19.063.380	3	97	110
29		207.101	320.000	350.746	0	110	169
30		2.937.701	3.100.000	2.906.575	0	94	99
31		466.304	600.000	487.633	0	81	105
32		601.577	118.500	610.188	0	296	101
33		0	100.000	0	0	0	-
34		7.134.733	7.719.550	8.074.964	1	105	113
35		63.628	100.000	50.903	0	51	80
36		5.958.655	7.645.000	6.582.371	1	86	110
		122.232	1.686.353	1.727.055	0	102	1.413
1		119.678	1.212.500	1.712.295	0	141	1.431
2		2.554	473.853	14.760	0	3	578
		7.387.458	3.353.000	8.200.405	1	245	111
1		199.852	0	156.650	0	-	78
2		4.090.004	1.253.000	6.413.722	1	512	157
3		1.533.624	0	17.689	0	-	1
4		1.518.654	2.000.000	1.383.704	0	69	91
5		0	0	148.335	0	-	-
6		45.324	100.000	80.305	0	80	177

"

"-

2022.

2022. 625.986.702  
 2021. 22 %.

:

I 2022. ( 1.-36. )  
 616.059.243 , 98%

II ( : 1.-2)  
 2022. 1.727.055 , 0,27 %

III ( 1-6 ) 2022. .  
 8.200.405 1,31%

: 183.788.209 (29%)  
 219.661.339 (35%).  
 2022.

2022. 22,98 % 2021.  
 ( ).

: 2022. 57% 2021. ,  
 4 % 2021. .  
 5.160.737 47 % 2021. .  
 ( ) 1.124.101  
 72% 2021. .  
 35.802.386 90 %  
 2021. .  
 1.020.633 58 % 2021. .

2022. 1.519.291 4  
 2021. ( ).  
 2021. .

2022. 73.706.326 , 11,77 %  
 2022. .  
 11% 2021.

1

2022. , 2021. .  
 2022. 1.054.024  
 ( 3 713.476 2 ) 47,7% 2021. ( 2021. .  
 ).

2022. 1.521.802 11  
 103% 2021.  
 ( 2021. . 748.697 10 ).

,

,

2022. 3.616.080 , 3.790.991  
 , 5,77% 2021. ( 2021. . 3.418.585 ).

"

"

2022.

48 % 2022.

2021.

2022.

24.661.083

4 %  
3.081.587

)

21.579.496

(

2022.

2022.

2021.  
2021.

2022.

478 %

2021. (

2021.

1.533.624

, 2022.

2022.

9%,

2021.

2022.

3.

31.12.2022.

"

"

:

	536.258.132		616.059.242	-79.801.110
	4.844.740		1.727.055	3.117.685
	3.561.055		8.200.405	-4.639.350
	544.663.927		625.986.702	-81.322.775

2022.

-81.322.775

"

"

0

(1.857.377)

-83.180.152

2022.



"

"-

2022.

4.

$$= \frac{\quad}{\quad} \times 100 = \frac{544.663.927}{625.986.702} = 87,01 \%$$

$$= \frac{\quad}{\quad} \times 100 = \frac{536.258.132}{616.059.242} = 87,05 \%$$

$$= \frac{\quad}{\quad} \times 100 = \frac{544.663.927}{232.425.000} = 234,34 \%$$

5.

31.12.2022.

					%
2040	-	118.466.892,83	101.859.241,90	16.607.650,93	86
2041	.	3.352.570.445,00	3.182.289.840,05	170.280.604,95	95
2043	-	70.654.713,13	63.177.056,31	7.477.656,82	89
2046	-	4.237.362,97	2.797.605,52	1.439.757,45	66
	<b>204:</b>	<b>3.545.929.413,93</b>	<b>3.350.123.743,78</b>	<b>195.805.670,15</b>	<b>94</b>

94 %

5,5

6.

4,2	:	31.12.2022.	195.805.670	,
-	-		16.607.651	
-	.	-	170.280.605	
-			0	
-	-		7.477.657	
-	-		1.439.757	
			<b>195.805.670</b>	

2007. . , .  
 , 2007.  
 - ,  
 1.439.757 . , .

**7.**

31.12.2022. 85.149.864  
 2022. 15  
 ( 2023.)  
 48.352.698 (412.135 - )  
 4

**8.**

- 31.12.2022. .

**9.**

2022.  
 10.000.000 .

**VII**

**K**

“ “ : - ,  
 -  
 04.03.2021.  
 2022. 14 , 11.01.2022. 28.12.2022. .  
 2022. , 2022. : 2021. ,  
 , 2022. ,  
 2022. , 2021. ,  
 , , 2021.  
 , , 2021. ,  
 , , 2022. ,  
 2022. ,

2022. , 2022. , 2023. ,  
 2022-2026. ,,  
 2022/2023. ,

2022.

**VIII**

CO, SO<sub>2</sub>,...

( ) . 1 ) . : 2 (1 %  
 , ,

**IX**

), , ( ,  
 , - 4 , ,

**X**

, ,

**XI**

**1.**

( 70%)

2021.

3%.

**2.**

( % )

**3.**

2021.

**XII**

"

"\_

**XIII**

**1.**

/

2 %.

**2.**

**a**

”

“

“

”

“

”

### 3. Предлози оснивачу у циљу унапређења пословања ЈКП

Потребно је ускладити „Одлуку града Ужица о грејању“ са „Законом о енергетици“, „Законом о ефикасном коришћењу енергије“ као и са „Законом о заштити потрошача“, све са циљем увођења обавезне наплате енергије по утрошку и изједначавања цене kWh за све кориснике грејања. На овај начин стиче се могућност продужења грејног дана а све у складу са потребама корисника. Поред наведених мера, потребно је вршити стално образовање корисника о њиховим правима и обавезама као део колективног становања. Потребно је изградити нови „ГУП“ за период од минимално 10 година тј. до периода 2031. године а у чијем саставу је и јасно дефинисана зона топлификације и зона гасификације града, без међусобног мешања како се не би непотребно дуплирала потребна средства за изградњу енергетске инфраструктуре. Уз то, зоне топлификације и зоне гасификације инвеститорима омогућавају планирање и изградњу у складу са својим потребама. На основу урбанистичких пројеката делова града у складу са „ГУП“ могуће је планско развијање топлификационе мреже, што би у многеме појефтинило прикључење нових корисника (са оснивачем размотрити могућност смањења накнаде за прикључак с циљем подстицаја за нове кориснике даљинског грејања као еколошки најприхватљивијег). Уз наведене мере, треба обезбедити јефтине кредите корисницима за енергетску ефикасност, што подразумева и ремонт секундарних зградних инсталација.

#### XIV Извештај ревизора

У току је редовна ревизија финансијских извештаја Предузећа за 2022. годину. Очекујемо да ћемо добити Извештај ревизора до седнице Градског већа и Скупштине града, који ћемо доставити уз годишњи извештај о пословању 2022. године а, који ће бити достављен АПР-у уз редовни Финансијски извештај за 2022. годину.

у Ужицу, мај 2023. год.

ЈКП "ГРАДСКА ТОПЛАНА УЖИЦЕ"

директор

Бранко Филиповић, маг.инж.маш.

