

«

»-

2017.

: ” “
: 3530 – ()
: 07317743
: 101501320
: 81167
:
:

ЈАВНО КОМУНАЛНО ПРЕДУЗЕЋЕ
"ГРАДСКА ТОПЛАНА УЖИЦЕ"
Назорни одбор
Бр:898-3
Датум:01.12.2016.г.
УЖИЦЕ

На основу чл. 36. Статута ЈКП „Градска топлана Ужице“ Надзорни одбор Предузећа је на својој 59. седници која је одржана 01.12.2016. год. једногласно донео следећу:

ОДЛУКУ

1. Усваја се Програм пословања за 2017. годину, са следећим финансијским показатељима:

| | |
|--|--------------------|
| а) приходи од услуга грејања по цени коштања | 427.902.009 |
| б) остали приходи | 62.727.500 |
| Свега приходи: | 490.629.509 |
| <hr/> | |
| в) пословни расходи | 421.981.621 |
| г) остали расходи | 67.444.672 |
| Свега расходи: | 489.426.293 |
| <hr/> | |
| д) Добит | 1.203.216 |

Доставити:

- Градском већу Града Ужице
- Архива



| | | | | |
|-----|---|---|-------|----|
| 1. | , | , | | 1 |
| 2. | | | - | 6 |
| 3. | | | 2015. | 8 |
| 4. | | | 2015. | 8 |
| 5. | | | | 12 |
| 6. | | | | 17 |
| 7. | | | | 19 |
| 8. | | | | 21 |
| 9. | | | , | |
| | | | , | |
| | | | | 21 |
| 10. | | | | 26 |
| 11. | | | | 28 |
| 12. | | | | |

1. , ,

1.1.

, " 1987. (" ,).

, : , ; , , ; .

" "

5.799 308.419 ², 41.077 ² (29
) , 50.220 ² (455)
3.895 ², 403.611 ² (6.291).

.1.

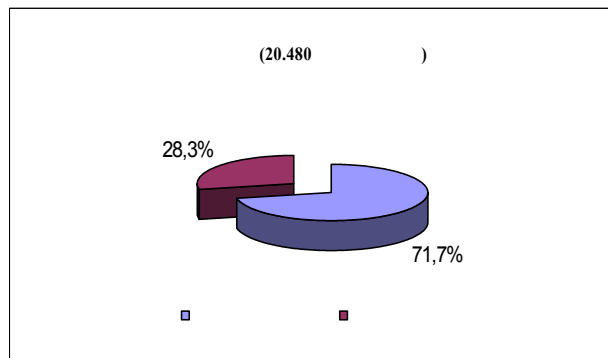
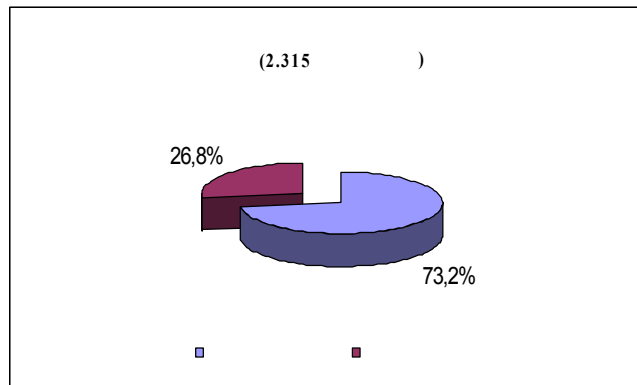
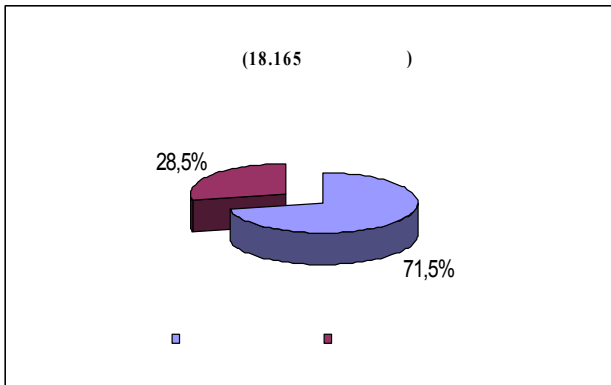

.1:

14
 / . 66,4 % (267.945 ²) (403.611 ²) 1,0 % (3.982 ²).
 ” 32,6 % (131.684 ²),
 ” 81,5 W.

.2.

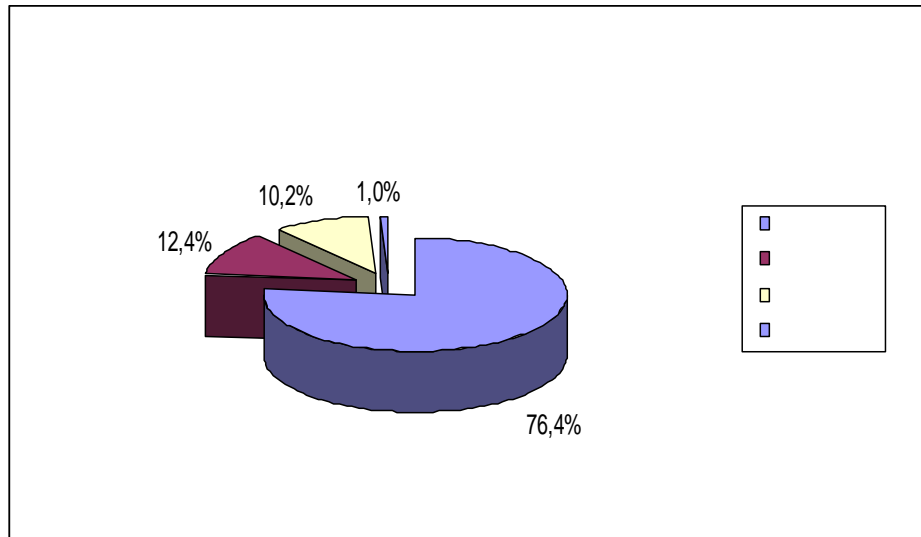
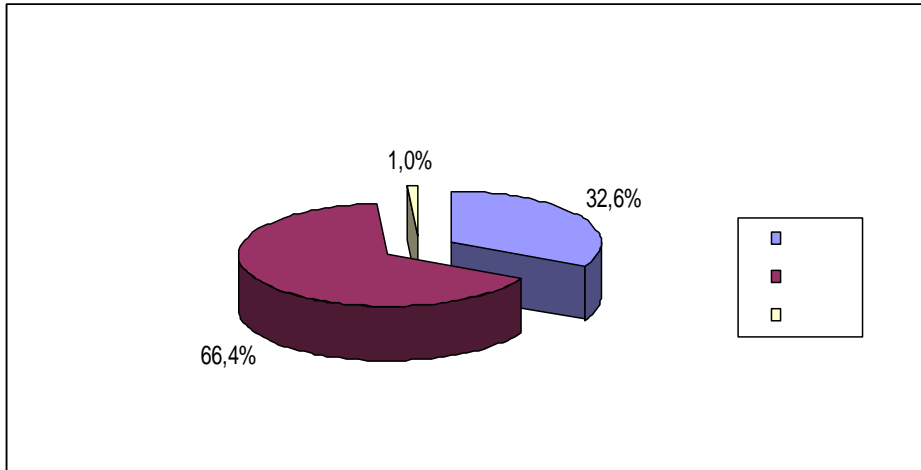

.2:

” ”
 (. 119/2012,116/13, 44/14), (.

88/2011),
 (“ ”, 68/2015),
 (“ ”, 93/2012),
 (“ ”, 116/2014),
 (“ ”, 15/2010).

” ” 100 %
 . 2007. 2008. . -
 4.445.164 - ,
 . 806.850 - (
 2017. . 2015.).
 40.750 - .
 , , ,
 5 .

1.2.

, :

():

- ” “ ” “ ” “
- ” : ” “ ” “ ” “ ” -05“ ” “ ” “ ”
- “ ” -05“ ” “ ” ; “ ”
- , 25 ;
- , .

_____ ()::

• () (25)

• ; ;

• ();

• ; ; -

• ; ;

• -05;

• ” “ ” “ ” -05“ ” “ ” “ ”

_____ :

• ” “ ” “ ” “ ” “ ” -05;

() ;

• ” “ ” “ ” “ ” “ ”

_____ :

• ; ; -

• ; ;

• (/ ,

);

• ; ;

• ; ;

- ;
- ,
- ;
- , , ,
- ;
- - .
-

2.

—

2015. .

“ ”

- :
- 119-27-1/13 03.10.2013. . 4
- “ ” :
- 023-43/13 08.09.2015. . 4 ()
- 023-43/13 28.03.2013. . 4
- 023-43/13 28.06.2013. . 4

1.

-
-
-

2.

- ()
-

3.

3.

2017.

3.1.

2016.

2016. .

(m²)

| . | / | . | 2016. | | 2016. | | | |
|----|---|----------------|--------------|----------------|--------------|----------------|--------------|----------------|
| | | | . | m ² | . | m ² | . | m ² |
| 1 | 2 | 3 | 4 | 5 | 6 | 7 | 8=4/6 | 9=5/7 |
| 1. | | m ² | 5.799 | 308.419 | 5.789 | 307.764 | 100,2 | 100,2 |
| 2. | | m ² | 29 | 41.077 | 29 | 41.077 | 100,0 | 100,0 |
| 3. | | m ² | 455 | 50.220 | 456 | 50.292 | 99,8 | 99,9 |
| 4. | | m ³ | 8 | 3.895 | 8 | 3.895 | 100,0 | 100,0 |
| : | | m ² | 6.291 | 403.611 | 6.282 | 403.028 | 100,1 | 100,1 |

2015. .

2016. .,

2016. .

3.2.

2016.

: 31.12.2016,
01.01.-31.12.2016.

01.01.-31.12.2016.

4.

2017.

4.1.

2017.

2017. " " 6.291 403.611 2,
2.800 2, 58 8.700 2 :
3.000 2 2.900 2.

2017. .

(m²)

| . | / | . | 2016. | | | | 2017. | |
|----|---|----------------|--------------|----------------|-----------|----------------|--------------|----------------|
| | | | . | m ² | . | m ² | . | m ² |
| 1 | 2 | 3 | 4 | 5 | 6 | 7 | 8=4+6 | 9=5+7 |
| 1. | | m ² | 5.799 | 308.419 | 45 | 2.800 | 5.844 | 311.219 |
| 2. | | m ² | 29 | 41.077 | 1 | 3.000 | 30 | 44.077 |
| 3. | | m ² | 455 | 50.220 | 12 | 2.900 | 467 | 53.120 |
| 4. | | m ³ | 8 | 3.895 | 0 | 0 | 8 | 3.895 |
| : | | m ² | 6.291 | 403.611 | 58 | 8.700 | 6.349 | 412.311 |

()

(m²)

| . | / | . | 2015. | 2016. | 2016. | 2017. | | | |
|----|---|----------------|----------------|----------------|----------------|----------------|-----|-----|-----|
| | | | | | | | 5/4 | 6/4 | 7/6 |
| 1 | 2 | 3 | 4 | 5 | 6 | 7 | 8 | 9 | 10 |
| 1. | | m ² | 308.407 | 307.764 | 308.419 | 311.219 | 100 | 100 | 101 |
| 2. | | m ² | 41.077 | 41.077 | 41.077 | 44.077 | 100 | 100 | 107 |
| 3. | | m ² | 50.256 | 50.292 | 50.220 | 53.120 | 100 | 100 | 106 |
| 4. | | m ² | 3.895 | 3.895 | 3.895 | 3.895 | 100 | 100 | 100 |
| : | | m ² | 403.635 | 403.028 | 403.611 | 412.311 | 100 | 100 | 102 |

(1:1,25:1,25)

(m²)

| . | / | . | 2015,(1-2-2,5) | 2016,(1-2-2,5) | 2016,(1-1,25-1,25) | 2017,(1-1,25-1,25) | * | | |
|----|---|----------------|----------------|----------------|--------------------|--------------------|-----|-----|-----|
| | | | | | | | 5/4 | 6/4 | 7/6 |
| 1 | 2 | 3 | 4 | 5 | 6 | 7 | 8 | 9 | 10 |
| 1. | | m ² | 308.407 | 307.764 | 308.419 | 311.219 | 100 | 100 | 101 |
| 2. | | m ² | 82.154 | 82.154 | 51.346 | 55.096 | 100 | 63 | 107 |
| 3. | | m ² | 125.640 | 125.730 | 62.775 | 66.400 | 100 | 50 | 106 |
| 4. | | m ² | 3.895 | 3.895 | 3.895 | 3.895 | 100 | 100 | 100 |
| : | | m ² | 520.096 | 519.543 | 426.435 | 436.610 | 100 | 82 | 102 |

* 2017.

:

1 : 1,25 : 1,25

4.2.

"

"

" , " 2016. 14
/ , , / :

| | | | <i>MW</i> | <i>m²</i> | |
|----|---|---|--------------|----------------------|------------|
| 1 | | / | 24,00 | 138.574 | 95 |
| 2 | | / | 8,00 | 28.187 | 18 |
| 3 | - | / | 7,00 | 34.353 | 25 |
| 4 | | / | 8,00 | 18.680 | 15 |
| 5 | | / | 5,80 | 34.708 | 23 |
| 6 | | / | 2,00 | 9.458 | 9 |
| 7 | | / | 1,60 | 2.996 | 2 |
| 8 | | / | 1,20 | 989 | 1 |
| 9 | | | 14,00 | 114.426 | 62 |
| 10 | | | 2,90 | 11.159 | 8 |
| 11 | | | 1,20 | 6.098 | 3 |
| 12 | | | 3,00 | 0 | 18 |
| 13 | | / | 0,30 | 2.216 | 2 |
| 14 | | / | 0,25 | 1.766 | 1 |
| | | : | 79,25 | 403.610 | 282 |

" 282
, 266 () 16
() ()
,
(14,5 (29 DN125/NP16))
(75 %, 2%), 23 %

2016. :

- 104.699.405
- 467.770.266
- 12.493.620
- 10.277.903
- 269.321.894
- 36.129.504
- 91.278.460

:

()

| | | | | | 2015. | 2016. | 2017. |
|----|---------|-----------|------------|--|---------|-----------|-----------|
| 1 | | UE-007-H | 2008 (7) | | 60.670 | 88.879 | 97.767 |
| 2 | | UE-011-B | 2008 (7) | | 154.584 | 140.504 | 154.554 |
| 3 | | UE-021-ŽM | 2010 (5) | | 119.187 | 180.320 | 198.352 |
| 4 | | UE-021-ŽN | 2010 (5) | | 75.780 | 104.594 | 115.054 |
| 5 | | UE-028-HV | 2010 (5) | | 71.168 | 57.806 | 63.586 |
| 6 | PEUGEOT | UE-060- | 2014 (2) | | 96.112 | 104.038 | 114.441 |
| 7 | | UE-AAA-34 | 1988 (27) | | 281.000 | 242.969 | 267.266 |
| 8 | RD30 | | 1989 (26) | | 35.976 | 6.217 | 6.839 |
| 9 | 501 | UE-072-TM | 2015 (1) | | 6.122 | 77.651 | 85.417 |
| 10 | 2,5 | () | 2001 (15) | | - | - | 20.000 |
| | | | | | 900.599 | 1.002.978 | 1.123.276 |

2016.

(11%)

2015.

(31%),

2016.

7-14 %

2016.

2017.

2016.

10%,

2016.

(

1.114.932).

1989. (26 .)

UE-AAA-34

1988. ,

”

“

5.

2017.

5.1.

8.700 ² (403.611 ² 2016. . 412.311 ²)
 2017 .)
 2016. . : :
 1 : 1,25 : 1,25.

| 1 | 2 | 3 (m ²) | 4 m ² | 5=3*4 | 6=5*12 | 7 | 8=7/6 % |
|----|---|------------------------|---------------------|------------|-------------|-------------|------------|
| 1. | | 311.219 | 81,63 | 25.404.807 | 304.857.684 | 304.857.684 | 100,00 |
| 2. | | 44.077 | 102,03 | 4.497.176 | 53.966.116 | 53.966.116 | 100,00 |
| 3. | | 53.120 | 102,03 | 5.419.834 | 65.038.003 | 65.038.003 | 100,00 |
| 4. | | 3.895 | 86,44 | 336.684 | 4.040.206 | 4.040.206 | 100,00 |
| : | | 412.311 | - | 35.658.501 | 427.902.008 | 427.902.008 | 100,00 |

2017.

:

()

| 1 | 2 | 3 | 4 | 5 | 6 | 7 | | |
|----|---|-------------|-------------|-------------|-------------|-----|-----|-------|
| | | | | | | 5/4 | 5/3 | 6/5 |
| 1 | | 306.657.498 | 296.997.110 | 309.381.267 | 304.857.684 | 104 | 101 | 99 |
| 2 | | 73.837.333 | 74.811.997 | 67.246.014 | 58.006.322 | 90 | 91 | 86 |
| 3 | | 104.616.881 | 100.502.508 | 81.103.291 | 65.038.003 | 81 | 78 | 80 |
| 4 | | 3.189.748 | 6.000.000 | 4.309.842 | 5.000.000 | 72 | 135 | 116 |
| 5 | | 1.610.568 | 1.650.000 | 1.400.000 | 1.450.000 | 85 | 87 | 104 |
| 6 | | 38.244.231 | 47.000.000 | 28.784.975 | 38.000.000 | 61 | 75 | 132 |
| 7 | | 4.415.721 | 4.100.000 | 390.215 | 8.482.500 | 10 | 9 | 2.174 |
| 8 | | 12.135.726 | 6.175.000 | 11.064.867 | 7.295.000 | 179 | 91 | 66 |
| 9 | | 4.203.660 | 0 | 6.334.513 | 0 | - | 151 | 0 |
| 10 | | 764.337 | 1.000.000 | 2.467.340 | 2.500.000 | 247 | 323 | 101 |
| : | | 549.675.703 | 538.236.615 | 512.482.324 | 490.629.509 | 95 | 93 | 96 |

"

"-

2017.

2016. 2013. 2016. , 2016.
 2,50 1,50 2 1,50,
 1,50 1,25
 2016. 2015. 5,6%,
 2017. 2016. 6,5% .
 2016. . .60.
 , . ,
 2016. , . - ,
 , .

5.2.

(,).
 2015. 2016. .
 ,
 2017. .
 50 :